

- ÁREAS FUNCIONALES
- Adicionales
  - Servicio Común General (SCG)
  - Servicio Común General de Ejecución (SCEJ)
  - Registro Civil
  - Salas de Vistas Tribunal Superior de Justicia de Andalucía, Cádiz y Méjila y Audiencia Provincial
  - Salas de Vistas Tribunal de Instancia
  - Servicio Complementarios de la Administración de Justicia
  - Archivo de Documentos y Depósito de Piezas de Convicción
  - Vestibulo General de Acceso
  - Asesos de Público
  - Colegios Profesionales y de la Abogacía Pública
  - Circulaciones Generales de Público
  - Asesos, Vestuarios de Personal, Salas de Descanso, Lactancia
  - Circulación Personal
  - Seguridad y Control
  - Instalaciones
  - Mantenimiento y Almacén

NOTA

Dimensiones indicadas en planos de arquitectura, referidos en metros en planos generales y en milímetros y pulgadas en detalles.

No se debe alterar más allá de UTE VIDAL Y ASOCIADOS ESTUDIO DE ARQUITECTURA S.L.P. y ARGENTIA INGENIERIA Y ARQUITECTURA S.L. cualquier elemento constructivo o de equipamiento que forme parte del proyecto, salvo en el caso de modificaciones de carácter menor, que deberán ser aprobadas por el cliente y el autor del proyecto.

El presente documento es propiedad intelectual de UTE VIDAL Y ASOCIADOS ESTUDIO DE ARQUITECTURA S.L.P. y ARGENTIA INGENIERIA Y ARQUITECTURA S.L. y no podrá ser reproducido, copiado, distribuido o utilizado sin el consentimiento escrito de los autores.

PROYECTO:

**ADAPTACIÓN DE CAMPUS DE PALMAS ALTAS COMO SEDE DE LA CIUDAD DE LA JUSTICIA DE SEVILLA**

CLIENTE:

Junta de Andalucía

Redactor:

UTE VIDAL Y ASOCIADOS ESTUDIO DE ARQUITECTURA S.L.P. y ARGENTIA INGENIERIA Y ARQUITECTURA S.L.

Revisor:

Luis Vidal

CLIENTE:

Junta de Andalucía

Redactor:

UTE VIDAL Y ASOCIADOS ESTUDIO DE ARQUITECTURA S.L.P. y ARGENTIA INGENIERIA Y ARQUITECTURA S.L.

Revisor:

Luis Vidal

luis vidal + arquitectos

Oficina Central: C/ Avenida de la Constitución, 5, 2ª planta, 41002, Sevilla. Tel.: +34 95 502 3238. Correo: info@luisvidal.com. Web: www.luisvidal.com

Oficina de Sevilla: C/ Avenida de la Constitución, 5, 2ª planta, 41002, Sevilla. Tel.: +34 95 502 3238. Correo: info@luisvidal.com. Web: www.luisvidal.com

FASE DEL PROYECTO		AUTOR
Proyecto Básico		LV
APROBADO:		REVISADO:
OT		PPA
NÚMERO DE PROYECTO:		FECHA:
24019		Febrero 2026
REVISIÓN		FECHA
1	Proyecto Básico	01/01/2026
2	Proyecto Básico Modificado	01/01/2026

PLANO LLAVE:

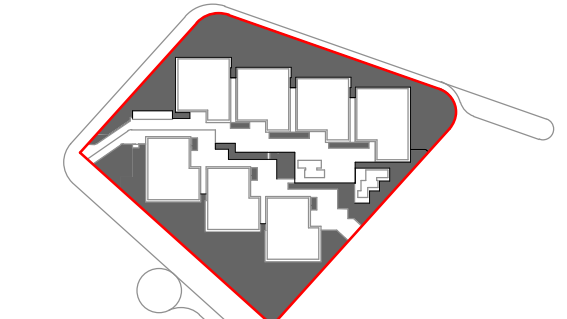

ESCALA: 1:400

FORMATO: DIN A0

5 10 20

TÍTULO DE PLANO: A ARQUITECTURA 03 PLANTAS

Planta Conjunto

Planta P0

Nº DE PLANO: A.03.03

NOMBRE DE PLANO: CALIF.PE.SPA.PLA.ARC.DE.PE.PLA